

CONAMA 2020

CONGRESO NACIONAL DEL MEDIO AMBIENTE

Comités técnicos

Guía del Colaborador Técnico



Los Comités Técnicos de Conama 2020

El **Congreso Nacional del Medio Ambiente (Conama)** es un congreso que se organiza de forma participativa, implicando a aquellas administraciones, empresas, entidades académicas y del tercer sector en el diseño y organización de cada una de las actividades de su programa oficial.

Cada comité técnico se convoca con la misión de diseñar una **sesión técnica** que aborde un tema de actualidad ambiental específica, acordándose desde el mismo su objetivo, enfoque, estructura de sesión y composición de las mesas.

Algunos comités técnicos realizan, de forma adicional, trabajos colaborativos adicionales como documentos técnicos, recopilación de casos de éxito u otros formatos de trabajo.



Estructura de un Comité Técnico



Coordinadores: Cada comité técnico cuenta con 1 o varios coordinadores, pertenecientes a la Fundación Conama y entidades coorganizadoras del congreso.



Relatores: Son aquellos colaboradores técnicos que se comprometen a coordinar la realización de acciones adicionales, como la elaboración de un documento técnico.



Colaboradores técnicos: Todos los miembros de un comité técnico.



Compromiso de una colaboración técnica

Los comités técnicos realizan un trabajo **común y voluntario**, cada colaborador técnico se compromete a:

- **Atender las reuniones** y consultas realizadas desde el comité.
- **Compartir** aquella **información** no confidencial que resulte relevante para la consecución de los objetivos del comité.
- **Aceptar las decisiones** asumidas por el conjunto del comité.
- **Atender cualquier otro compromiso** que voluntariamente asuma como parte de su participación en el comité técnico.
- **Realizar difusión** de su sesión técnica y otros resultados del trabajo del comité técnico a través de los medios de difusión de su entidad.



Derechos de un colaborador técnico

La participación como colaborador técnico da **derecho a:**

- Participar en las reuniones que convoque el comité.
- Disponer de voto en las decisiones que se realicen desde el comité.
- Utilizar las herramientas de trabajo habilitadas para el comité técnico.
- Realizar invitaciones a su sesión técnica, hasta un máximo establecido por Fundación Conama.
- Al reconocimiento de su colaboración en la web y materiales producidos por el comité técnico.



Ventajas de trabajar en red

- Contactar con otras entidades y realizar nuevas alianzas
- Conocer la situación actual del sector y sectores afines
- Generación de nuevas ideas e iniciativas
- Mayor potencial de difusión de resultados
- Gran capacidad de convocatoria conjunta a la sesión técnica



Comités técnicos

Fechas clave de trabajo



Cómo se construye Conama 2020





Organización session técnica





Elaboración de un document técnico*

Mayo

Noviembre



Publicación web



Presentación Conama 2020

* No todos los comités técnicos realizan documento.



Fechas límite de entrega

- **15 de julio.** Índice de documento y listado de relatores*
- **15 de septiembre.** Nombre y resumen de la sesión técnica
- **16 de octubre.** Programa de sesión técnica
- **30 de octubre.** Documento preliminar*
- **23 – 26 noviembre.** Celebración de Conama 2020
- **20 de diciembre.** Entrega de documento final*

* Solo comités técnicos que realizan documento técnico.

Comités técnicos

Herramientas del comité técnico



Herramientas de trabajo

Reuniones: los comités técnicos se reúnen entre 2 y 4 veces de forma presencial u online. El número de reuniones se ajusta a lo que necesita cada comité para realizar el trabajo que se propone.

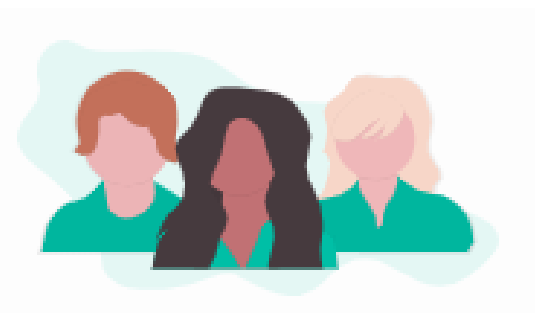

Entorno de trabajo: el entorno de trabajo online ofrece herramientas como una agenda, un repositorio de documentos, un directorio, foro, etc. permitiendo a los colaboradores técnicos continuar coordinándose de forma telemática.



Entorno de trabajo on line. Acceso

ACCESO USUARIOS

CONAMA 2020
CONGRESO NACIONAL DEL MEDIO AMBIENTE

PALACIO MUNICIPAL
DE CONGRESOS, MADRID

PRESENTACIÓN | PROGRAMA | IBEROAMÉRICA | CONAMA LOCAL

Participa en Conama | Inscripciones y becas | Formulario

PRENSA | CONTACTA

Inscripción comités

> Inicio / Inscríbete / Inscripción comités

Conama en Twitter

Acceso desde webs de
nuestros eventos:
<http://www.conama2020.org/web/index.php>

www.conama2020.org



Entorno de trabajo on line. Acceso

CONAMA Entornos de trabajo en grupo

PortalNetwork:
Entornos de trabajo en línea para la gestión de la información y del conocimiento

La contraseña de acceso se envía de forma automática al mail indicado al recibir el alta en el gestor

Indicar usuario (mail de registro) y contraseña

Acceso a usuarios

Introduzca su nombre de usuario y contraseña

Usuario

Contraseña

Entrar

[¿olvidó su contraseña?](#)





Entorno de trabajo on line. Plataforma Conama

Gestión de Entornos

Mis entornos: conama (Mi perfil) · Salir

CONAMA Entornos de trabajo en grupo

Entornos de Trabajo

Bienvenido a los entornos de trabajo: **conama**
A continuación se muestran los entornos a los que tiene acceso.

Seleccionar comité para acceder

[Histórico de entornos](#)

Acceso a perfil

- [CT-10 - ¿Cómo actuar sobre la movilidad obligada?](#)
Comité de trabajo
- [CT-11 - Peatón y bicicleta las políticas de](#)
Comité de trabajo
- [CT-12 - Renovación Urbana: Hacia ciudades descarbonizadas, circulares y naturales.](#)
Comité de trabajo
- [CT-13 - Política alimentaria urbana. Ciudades y alimentación](#)
Comité de trabajo
- [CT-15 - Economía circular en la construcción](#)
Comité de trabajo
- [CT-16 - Habitabilidad y Salud](#)
Comité de trabajo
- [CT-17 - Rehabilitación](#)
Comité de trabajo
- [CT-18 - Debate Campo-Ciudad. Revitalización económica y social](#)
Comité de trabajo
- [CT-19 - Servicios ecosistémicos. Soluciones a la despoblación desde la sostenibilidad.](#)
Comité de trabajo
- [CT-2 - Adaptación al cambio climático](#)
Comité de trabajo
- [CT-20 - Gestión forestal. Bosques y cambio climático](#)
Comité de trabajo
- [CT-21 - Aprovisionamiento sostenible](#)
Comité de trabajo
- [CT-22 - Gestión del suelo y la biodiversidad en el sector agrario.](#)
Comité de trabajo



Entorno de trabajo on line. Pestañas

Gestión de Entornos Mis entornos: conama (Mi perfil) · Salir

CONAMA Entornos de trabajo en grupo
Soluciones basadas en la naturaleza

Agenda Noticias Foros Documentos Imágenes Miembros Avisos

Agenda Día Semana Mes

Junio 2019

Lunes	Martes	Miércoles	Jueves	Viernes
27	28	29	30	31
3	4	5	6	7
10	11	12	13	14
17	18	19	20	21
24	25	26	27	28

No se encuentran tareas para el 26 de Junio de 2019

Agenda de eventos

Noticias

Foro de discusión

Documentos compartidos



Entorno de trabajo on line. Documentos

CONAMA

Entornos de trabajo en grupo
¿Cómo actuar sobre la movilidad obligada?

- Agenda
- Noticias
- Foros
- Documentos**
- Imágenes
- Miembros
- Avisos

→ Agenda de trabajo

<< Mayo 2020 >>						
Lu	Ma	Mi	Ju	Vi	Sa	Do
				1	2	3
4	5	6	7	8	9	10
11	12	13	14	15	16	17
18	19	20	21	22	23	24
25	26	27	28	29	30	31

→ 5 de Mayo de 2020

No se encuentran tareas para el 5 de Mayo de 2020

→ Documentos del Entorno de Trabajo

Nombre del archivo: Usuario: Fecha desde: Fecha hasta: KB desde: KB KB hasta: KB

Nueva carpeta Nuevo documento

» Inicio (0 documentos en esta carpeta)

Nombre ▲	Tamaño	Fecha mod.	Usuario
No existen documentos			

Crear nuevas carpetas para ordenar el repositorio

Subir documentos



Entorno de trabajo on line. Directorio

CONAMA

Entornos de trabajo en grupo
¿Cómo actuar sobre la movilidad obligada?

- Agenda
- Noticias
- Foros
- Documentos
- Imágenes
- Miembros**
- Avisos

→ **Agenda de trabajo**

<< Mayo 2020 >>						
Lu	Ma	Mi	Ju	Ví	Sa	Do
				1	2	3
4	5	6	7	8	9	10
11	12	13	14	15	16	17
18	19	20	21	22	23	24
25	26	27	28	29	30	31

→ **5 de Mayo de 2020**

No se encuentran tareas para el 5 de Mayo de 2020

→ **Miembros del Entorno de Trabajo** [0-0] de 0 [Anterior](#)

Buscar: (nombre, apellido, correo, institución) Todas

Nombre	Apellidos	Correo.	Institución
No existen miembros			

Listado con nombre, entidad y mail de cada colaborador técnico



Posibilidad de enviar un mail a todos los miembros del comité



Entorno de trabajo on line. Avisos

- Agenda
- Noticias
- Foros
- Documentos
- Imágenes
- Miembros
- Avisos**

→ Agenda de trabajo

<< Mayo 2020 >>						
Lu	Ma	Mi	Ju	Vi	Sa	Do
				1	2	3
4	5	6	7	8	9	10
11	12	13	14	15	16	17
18	19	20	21	22	23	24
25	26	27	28	29	30	31

→ 5 de Mayo de 2020

No se encuentran tareas para el 5 de Mayo de 2020

→ Avisos del Entorno de Trabajo

Si desea recibir un e-mail, con información de los cambios ocurridos en el fondo de documental, puede configurarlo de la siguiente manera:

1. Seleccione el/los tipo/s de información de los que quiere recibir el aviso
2. Seleccione la frecuencia de recepción de avisos
3. Programa la hora en la que quiere que el sistema le envíe los avisos.
4. Una vez haya completado el formulario, pulse 'Guardar'.

Deseo recibir avisos:

Tipo:

- Agenda
- Noticias
- Foros
 - Temas nuevos
 - Mensajes nuevos
- Documentos
- Imágenes

Frecuencia:

Cada día(s) desde a las

Guardar

Imprimir

El sistema de avisos le enviará un **único correo** de forma periódica con un resumen de las novedades que se han producido en el entorno de trabajo.



Entorno de trabajo on line. Avisos

CONAMA

Entornos de trabajo en grupo
¿Cómo actuar sobre la movilidad obligada?

Agenda Noticias Foros Documentos Imágenes Miembros Avisos

→ Agenda de trabajo

<< Mayo 2020 >>						
Lu	Ma	Mi	Ju	Vi	Sa	Do
				1	2	3
4	5	6	7	8	9	10
11	12	13	14	15	16	17
18	19	20	21	22	23	24
25	26	27	28	29	30	31

→ 5 de Mayo de 2020

No se encuentran tareas para el 5 de Mayo de 2020

→ Avisos del Entorno de Trabajo

Si desea recibir un e-mail, con información de los cambios ocurridos en el fondo de documental, puede configurarlo de la siguiente manera:

1. Seleccione el/los tipo/s de información de los que quiere recibir el aviso
2. Seleccione la frecuencia de recepción de avisos
3. Programa la hora en la que quiere que el sistema le envíe los avisos.
4. Una vez haya completado el formulario, pulse 'Guardar'.

Deseo recibir avisos:
Tipo:

- Agenda
- Noticias
- Foros
 - Temas nuevos
 - Mensajes nuevos
- Documentos
- Imágenes

Frecuencia:

Cada 1 día(s) desde



a las 9:00

Guardar

Indicar de qué pestañas se quieren recibir avisos (se recomiendan todas)

Indicar frecuencia de recepción de notificaciones. Se recomienda diaria

Indicar hora a la que se quiere recibir el aviso único

Comités técnicos

Preguntas frecuentes



Preguntas frecuentes

¿Es obligatorio acudir a las reuniones?

La actividad en los comités es voluntaria. Sin embargo, durante las reuniones se toman decisiones clave relativas a la actividad del comité, por lo que es recomendable atender a las mismas siempre que resulte posible. Asimismo, parte del interés de estas reuniones son las conexiones y el networking que podéis hacer con otras entidades y las posibilidades de sinergias que podéis encontrar.

No puedo acudir a la reunión ¿puede acudir otra persona de mi equipo?

Si. Dicha participación se considerará provisional y no generará un nuevo alta de colaborador técnico y por tanto de inscripción.

¿Pueden participar varias personas de mi entidad en el mismo comité técnico?

Se recomienda la participación de 1 representante por entidad con objeto de facilitar la participación de un mayor número de entidades.



Preguntas frecuentes

Mi colaboración con el comité técnico implica a más personas de mi entidad ¿pueden tener acceso al entorno de trabajo?

El acceso al entorno de trabajo está abierto únicamente a los colaboradores técnicos del comité técnico.

¿Estoy inscrito al congreso? ¿Qué debo hacer para inscribirme?

Aquellos participantes en los comités técnicos por mediación de un convenio de colaboración entre su entidad y Fundación Conama tienen asignada una de las inscripciones establecidas por dicho convenio. En el caso de colaboradores técnicos que han sido invitados a participar en un comité, sin mediar ningún convenio ni acuerdo, se les otorga una inscripción completa al congreso.

No puedo acudir a Conama 2020, ¿Puedo transferir mi inscripción a otra persona?

Las inscripciones son intransferibles y la propia participación en los comités técnicos requiere estar inscrito a Conama 2020 con independencia de que se realice una visita presencial al congreso.

Contacto

Dirección: Monte Esquinza 28, 3º derecha,
28010 Madrid (España)

Mail: inscripciones@conama.org

Teléfono: +34 91 310 73 50